

MEMÓRIA FOTOGRÁFICA: REGISTRO DA EXTENSÃO UNIVERSITÁRIA ATRAVÉS DO CRUTAC-PE

Geovana Torres; Josenilda Maria da Silva; Karla Santos; Luis Felipe Durval; Marília Bivar; Thamires Kelly Santos; Ana Claudia Santos (Orientadora)

RESUMO: Ao longo dos anos a utilização da fotografia como objeto e fonte de pesquisa passou por modificações. Anteriormente utilizada apenas para ilustrar o pensamento que se desejava construir, a essa tipologia documental passou também a ser utilizada como documento para o desenvolvimento de pesquisas. Com ênfase nessa abordagem, objetiva-se apresentar a memória fotográfica da Extensão universitária da Universidade Federal de Pernambuco – UFPE, através do programa Centro Rural Universitário de Treinamento e Ação Comunitária – Crutac – PE, onde estudantes de várias áreas colocavam em práticas os conhecimentos acadêmicos. Essa abordagem se dará por meio de uma pesquisa desenvolvida no âmbito do Projeto de Extensão “**Imagens fotográficas: olhares sobre a história da UFPE**”, cujo objetivo é o desenvolvimento de ações de conservação preventiva e pesquisa, com a coleção fotográfica que se encontra sob custódia do Memorial Denis Bernardes - UFPE. Esta coleção contempla um conjunto de imagens em suporte de papel referentes às atividades acadêmicas, que vão desde a fundação da Universidade do Recife, em 1946 - passou a ser Universidade Federal de Pernambuco, em 1965, quando foi federalizada - até os anos 2000. O processamento do acervo é subdividido em três etapas, a saber: categorização das fotografias (classificação realizada a partir de categorias pré-estabelecidas, que está relacionada com a temática de cada imagem), conservação preventiva (realização de limpeza das fotografias, confecção de embalagens: envelopes e caixas telescópicas, para seu armazenamento e acondicionamento) e organização documental (preenchimento de formulários de diagnóstico, identificação e localização, com as informações oriundas dos versos das imagens). Dentre as imagens que compõem o referido acervo apresenta-se um conjunto relacionado ao desenvolvimento de atividades de extensão, na UFPE: a implementação do Crutac - PE, em novembro de 1970. O programa se iniciou na Universidade Federal do Rio Grande do Norte – UFRN, em agosto de 1966. Na UFPE, as ações iniciais foram desenvolvidas nos municípios de Joaquim Nabuco e Água Preta, sob a coordenação da professora Haydée Teixeira. Este programa teve como princípio a Extensão, entendida como a integração entre a Universidade e a sociedade, através do desenvolvimento de pesquisas, por meio da produção e difusão do conhecimento gerados na área acadêmica. No programa Crutac, os discentes de áreas como Medicina, Engenharia, Arquitetura e Ciências Sociais se integravam para o desenvolvimento social, cultural, científico, ambiental e tecnológico, prestando atendimento e pondo em prática os conteúdos adquiridos na universidade. Dessa forma, destaca-se a importância da ação que ratifica a relação entre ensino, pesquisa e Extensão provendo a formação e profissionalização de cada discente participante da ação comunitária, além de contribuir para a preservação da memória institucional da UFPE. Assim sendo, destacam-se como resultados alcançados a organização, higienização, acondicionamento e armazenamento de vinte mil fotografias, bem como sua digitalização e a digitação dos formulários de diagnósticos, localização e identificação. Ademais, foi a partir do manuseio das referidas fotos que foi possível o contato com as ações extensionistas desenvolvidas no contexto do

Crutac, e seu pioneirismo na extensão universitária. Evidenciam-se também os novos conhecimentos e práticas metodológicas gerados, que intensificam o processo construtivo do projeto, contribuindo para a preservação da memória da UFPE. O projeto “Imagens fotográficas: olhares sobre a história da UFPE” se constitui como uma ação para auxiliar o desenvolvimento de estudos futuros, nas diversas áreas do conhecimento, tendo a fotografia como objeto pesquisa.

PALAVRAS-CHAVE: Crutac-PE; Extensão; Pesquisa; Fotografia; Memória.

REFERÊNCIAS

JORNAL UNIVERSITÁRIO. “Crutac-PE, treina acadêmicos e presta assistência no interior”. Recife-Pe, 1971. p. 4.

JORNAL UNIVERSITÁRIO. **Ministro Inaugura o 2º Núcleo do Crutac-PE**. Recife, 1971. (Capa)

JORNAL UNIVERSITÁRIO. **Acadêmia tem 1ª imortal Haydée Teixeira**. Recife, 1971. p. 9.

JORNAL UNIVERSITÁRIO. **Interiorização da Universidade Brasileira**. Recife, 1971, p.3.

KOSSOY, Boris. **Fotografia e História**. 4. Ed. São Paulo: Ateliê Editorial, 2012.

REIS, Palhares Moreira. **Reitorado Murilo Guimarães, 1964-1971**. 1. ed. Recife: Editora Universitária da Universidade Federal de Pernambuco, 1971.

SANTOS, Ana Cláudia de Araújo; RIBEIRO, Emanuela Sousa. **Imágenes fotográficas: una mirada a la historia de la UFPE**. Santa Fé, Argentina, 2014.



Fotografia 01 – Inauguração do Centro Rural Universitário de Treinamento e Ação Comunitária Centro – CRUTAC, em 1970, no município de Joaquim Nabuco – PE, com a presença do reitor Murilo Guimarães. **Fonte:** Acervo fotográfico sob custódia do Memorial Denis Bernardes -UFPE.



Fotografia 02 – Inauguração do Centro Rural Universitário de Treinamento e Ação Comunitária Centro – CRUTAC, em 1970, no município de Joaquim Nabuco – PE, com a presença do reitor Murilo Guimarães. **Fonte:** Acervo fotográfico sob custódia do Memorial Denis Bernardes -UFPE.

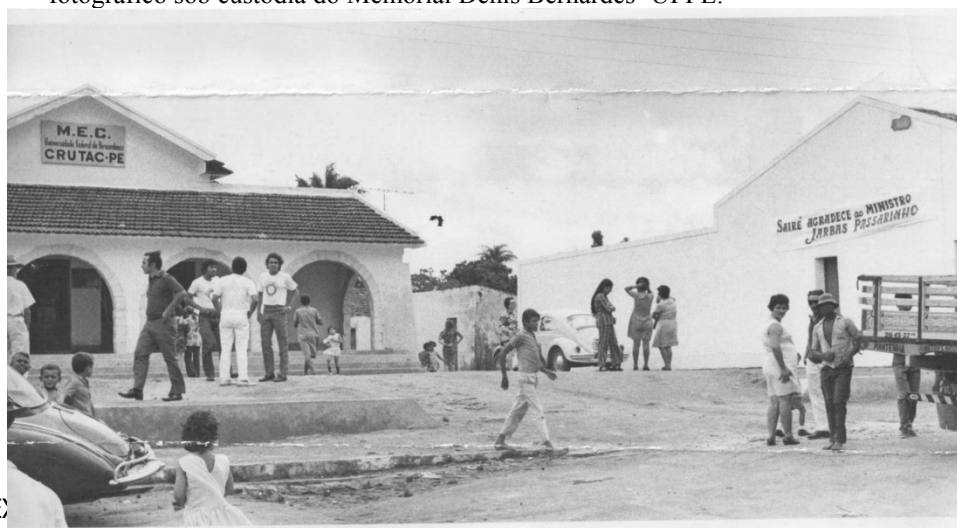



PROEXC
PRO-REITORIA



Fotografia 04 – Atendimento prestado pelo CRUTAC, município Glória de Goitá- PE, década 1970. **Fonte:** Acervo fotográfico sob custódia do Memorial Denis Bernardes - UFPE.



Fotografia 05 – Atendimento prestado pelo CRUTAC, município Glória de Goitá- PE, década 1970. **Fonte:** Acervo fotográfico sob custódia do Memorial Denis Bernardes - UFPE.



Fotografia 06 – Atendimento prestado pelo CRUTAC, município de Sairé - PE, década de 1970. **Fonte:** Acervo fotográfico sob custódia do Memorial Denis Bernardes - UFPE.